

CURRICULUM VITAE

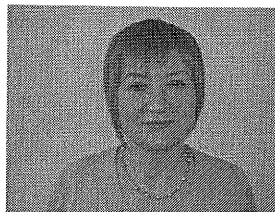

INFORMAȚII PERSONALE

NUME ROȘCULETE
PRENUME ELENA
DATA NAȘTERII 25.06.1972
CETĂȚENIA Română
STAREA CIVILĂ Căsătorit
TELEFON / FAX 0729589490
EMAIL rosculeta2000@yahoo.com

DOMENIUL DE ACTIVITATE

GRADUL DIDACTIC Asistent
TITLUL ȘTIINȚIFIC Doctor
CUVINTE CHEIE sol, agrochimie, pedologie
DOMENII DE COMPETENȚĂ Agrochimie, Pedologie
DOMENII DE INTERES Analize chimice de sol și plante
Testarea diverselor tipuri de îngrășăminte chimice și organice

EDUCAȚIE ȘI FORMARE STUDII

1986-1990 – Liceul de științe ale naturii “Radu Greceanu” – Slatina - Olt
1990- 1993 – Școala postliceală sanitară –Craiova - Dolj
1992-1997 Universitatea din Craiova, Facultatea de Agricultură- Specializarea Agromontanologie
2004-2007 Universitatea din Craiova - doctorand cu frecvență domeniul Științe agricole și silvice
Studii aprofundate: Ingineria mediului și a resurselor naturale

SPECIALIZĂRI ȘI CALIFICĂRI

EXPERIENȚA PROFESIONALĂ

2008-prezent –Asistent - Universitatea din Craiova, Facultatea de Agricultură și Horticultură
2004-2007 - Universitatea din Craiova - doctorand cu frecvență domeniul Științe agricole și silvice

AFILIERI PROFESIONALE

Membru ISTRO
Membru SNRSS
Membru ARAD
Membru Asociația Amicii Rozelor

CONTRACTE DE CERCETARE

- **Testarea genotipurilor de porumb (cu regim special) în culturi comparative – Firma KWS 2011- 2012.** Responsabili proiect: Petrescu E., Constantinescu E., Roșculete Elena, Tugui D.
-**Testarea în culturi comparative a noilor creații la grâu – Firma KWS**
Responsabili proiect: Constantinescu E., Roșculete Elena, Tugui D.
-**Testarea în culturi comparative a noilor creații la rapița de toamnă – Firma KWS.** Responsabili proiect: Petrescu E., Constantinescu E., Roșculete Elena

-Testarea noilor creații de rapiță în culturi comparative – Firma Euralis.
Responsabili proiect: Petrescu E, Constantinescu E, Roșculete Elena
-Comportarea genotipurilor de rapiță la doze diferite de îngrășăminte - Firma Monsanto. Responsabili proiect: Petrescu E, Constantinescu E., Roșculete Elena
-Efectul fertilizării rapiței cu doze și combinații diferite de îngrășăminte – Firma Timac Agro. Responsabili proiect: Petrescu E. Constantinescu E., Roșculete Elena
-Efectul fertilizării grâului cu doze și combinații diferite de îngrășăminte- Firma Timac Agro Responsabili proiect: Constantinescu E., Petrescu E., Roșculete Elena
-Testarea genotipurilor de porumb modificate genetic – Firma LG Nufarm.
Responsabili proiect: Vilău Florica, Vilău N., Roșculete Elena
-Analiza cantitativă și calitativă a substratului mineralogic activ al solului, implicațiile argilei în managementul agro-ambiental durabil, Nr. contract: 48/2006 – membru în echipa de cercetare
-Procese ale degradării solului în agricultura intensivă și extensivă; risc vulnerabilitate, evaluare, măsuri de prevenire și ameliorare – studii de caz în zone specifice, nr. contract 53C/2006 – membru în echipa de cercetare
-Cercetări privind pierderile de elemente nutritive și sol în zonele coliniare ale Olteniei și Moldovei., Nr. Contract 52149/2008, - membru în echipa de cercetare
Mitigation options for Nutrients Reduction in Surface and Ground Waters” colaborator România, COST 869 – membru în echipa de cercetare
-Testarea genotipurilor de porumb modificat genetic și rezistența lor la diferite erbicide – nr. Contract 349/22.04.2011 – membru în echipa de cercetare

LUCRĂRI PUBLICATE

Am publicat 44 de lucrări științifice din care 20 lucrări de prim autor și 24 de lucrări în colaborare

LIMBI STRĂINE CUNOSCUTE

FRANCEZA
ENGLEZA

ALTE COMPETENȚE

OPERARE PC
PRELUCRAREA STATISTICĂ A DATLEOR DIN CERCETAREA AGRICOLĂ ȘI BIOLOGICĂ
REDACTAREA DE PUBLICAȚII

Declar pe propria răspundere că datele prezentate sunt în conformitate cu realitatea.

DATA
10.01.2014

SEMNĂTURĂ
