

SECȚIUNEA 1-1

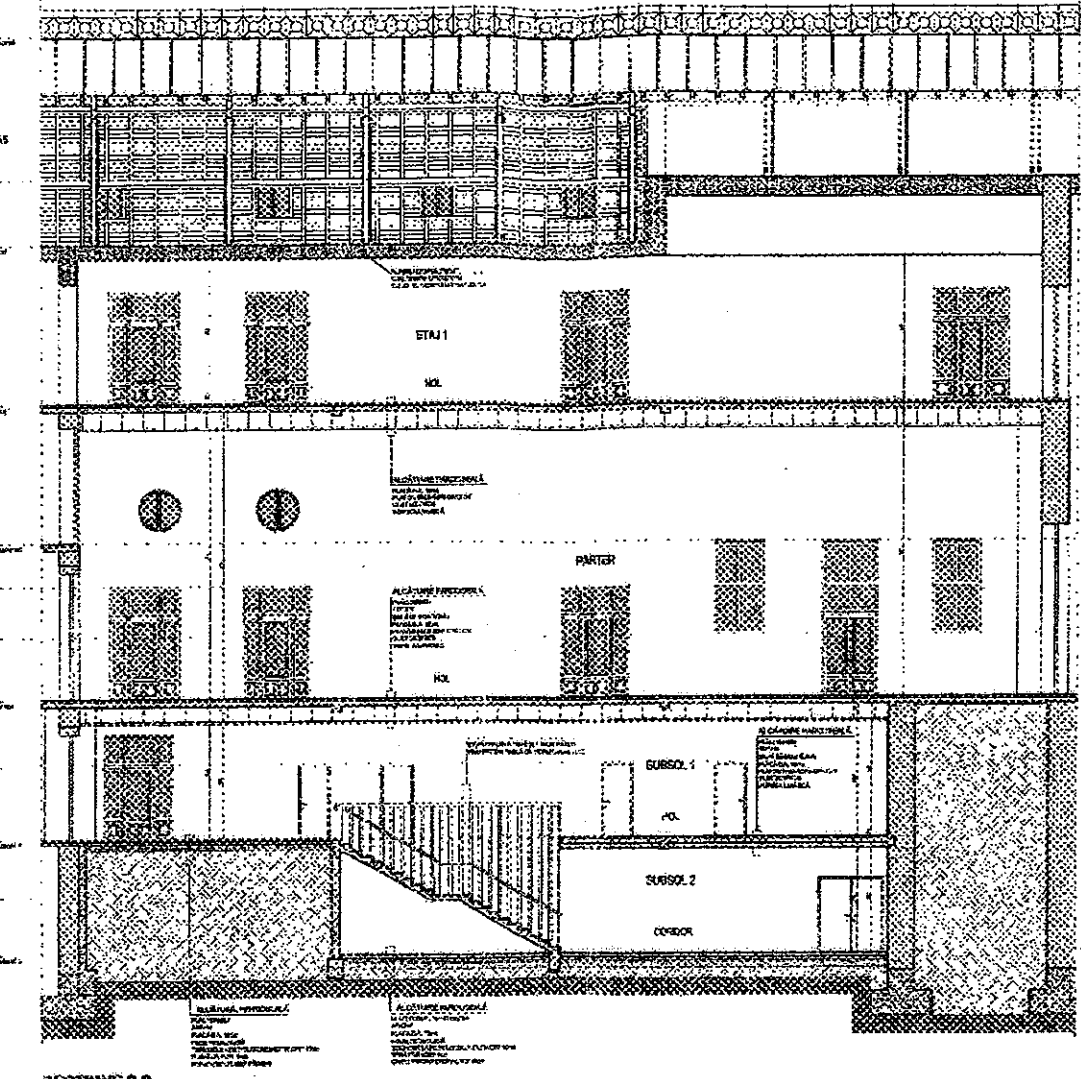

SECȚIUNEA 2-2

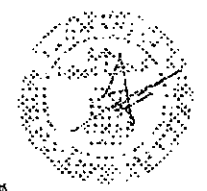
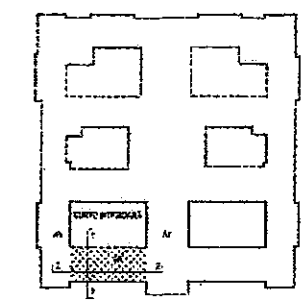

- LEGENDA:**
- [Pattern] ZIDURI PORTANTE DIN CĂMINĂRI PUSĂ ÎN SCURT
  - [Pattern] ZIDURI SA CONSOLELE PROFILATE
  - [Pattern] ZIDURI DIN CĂMINĂRI ORAZ DE ÎNCĂLEZĂ
  - [Pattern] ZONE DE CĂMINĂRI PUSĂ ÎN SCURT
  - [Pattern] ÎNCĂLEZĂ DE ÎNCĂLEZĂ

MUNUMENT ISTORIC ORD. LUI 2519 D/24-04-2002  
 CATEGORIA DE IMPORTANȚĂ "A" EXCEPȚIONALĂ CONFORM HG 788/2007  
 CLASA DE IMPORTANȚĂ "B" CONFORM P1002008  
 NIVEL DE STABILITATE LA FOC "1" CONFORM P118200

INDICĂTOR	NUME	SCARA FIȘII	GENUL	REGISTRUL NR./DATA
PROIECTANT GENERAL	SC. GETROX SA CRAIOVA			
	CERTIFICAT ISO 9001			
Beneficiar:				UNIVERSITATEA DIN CRAIOVA
PROIECTANT	NUME	SIGNATURA	Titlu proiectant	
Expert tehnic	ing. CABUL L.		Titlu expert tehnic	
Proiectant	ing. TRIF L.		Titlu proiectant	
Domeniu:	ing. RĂDĂNȘA S.		SECȚIUNEA 1-1, SECȚIUNEA 2-2 - PROPUNERI	

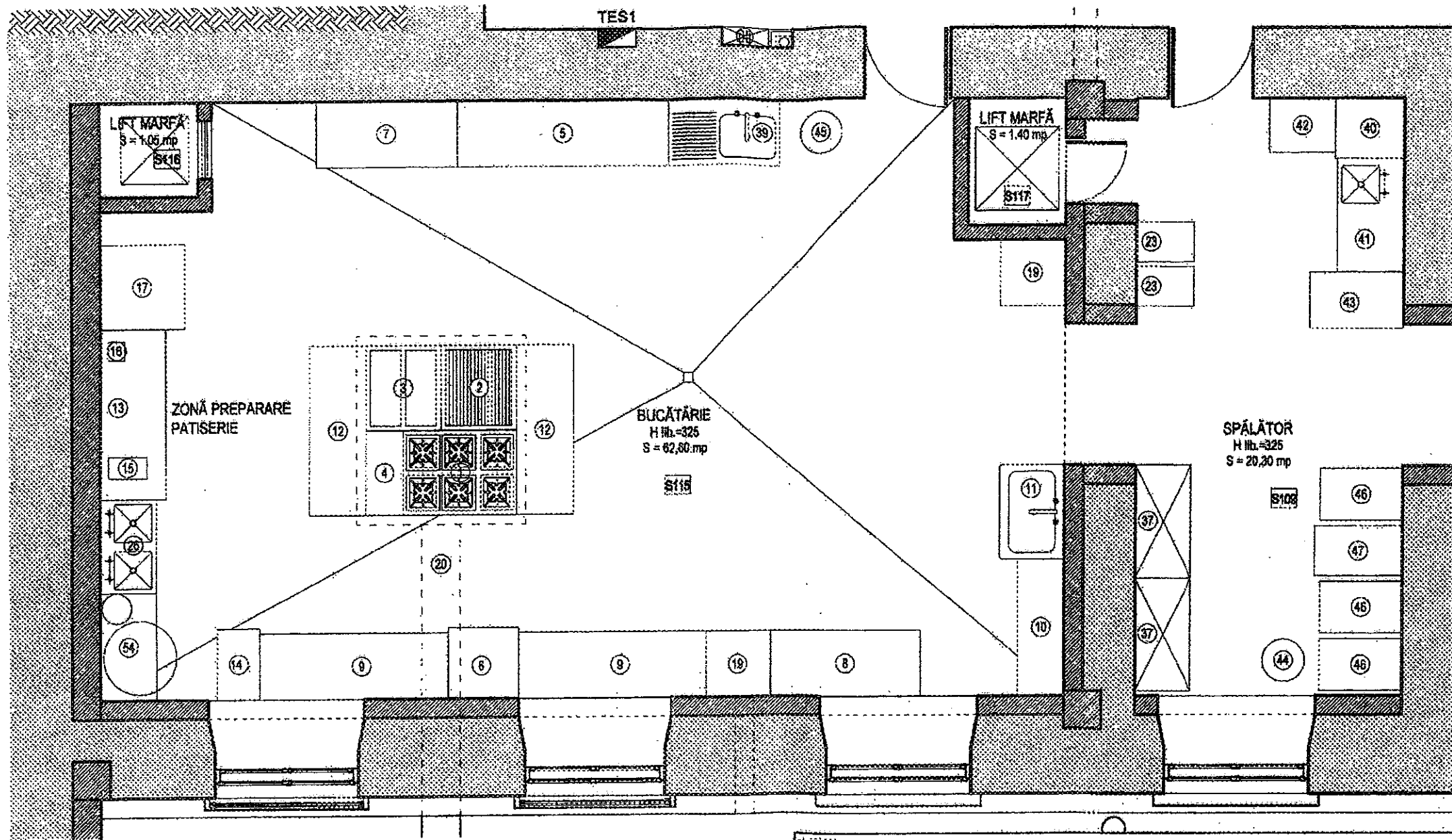

**\*NOTĂ:**

- CODURILE ECHIPAMENTELOR ȘI DOTĂRIILOR SE REGĂSESC ÎN PARTEA SCRISĂ ÎN FORMULĂRUL F4

MONUMENT ISTORIC COD LMI 2010 D.J-II-m-A-07980  
 CATEGORIA DE IMPORTANȚĂ "A" EXCEPȚIONALĂ CONFORM HG 766/1997  
 CLASA DE IMPORTANȚĂ "II" CONFORM P100/2006  
 NIVEL DE STABILITATE LA FOC "I" CONFORM P118/99

ORDINUL BENEFICIAR  
 DILEZ  
 08/07/2011  
 J. TRIF L.  
 C. RUXANDA B.

VERIFICATOR	NUME	SEMNAȚURA	CERINȚA	REFERAT NR./ DATA
PROIECTANT GENERAL <b>SC GETRIX SA CRAIOVA</b> CERTIFICAT ISO 9001 J16/1934/1994		Beneficiar: <b>UNIVERSITATEA DIN CRAIOVA</b>		
SPECIFICATIE	NUME	SEMNAȚURA	Titlu proiect: REPARAȚII CAPITALE SEDIU RECTORAT CORP A PARȚIAL STR. A. I. CUZA, NR. 13, CRAIOVA, DOLJ	
Expert MCC Șef proiect	arh. CAMUI I.		Titlu planșă: PLAN MOBILARE SUBSOL 1	
Proiectat	arh. TRIF L.			
Desenat	arh. RUXANDA B.			

\* CONSTRUCTORUL VA LUJA TOATE MASURILE DE PROTECȚIE A MUNCII ȘI P.S.I. PREVĂZUTE DE LEGISLAȚIA ÎN VIGORĂRE.  
 \* CONSTRUCTORUL VA VERIFICA TOATE COTELE ȘI DIMENSIUNILE, EVENTUALELE ERORI SAU OMISIUNI VOR FI SEMNALATE PROIECTANTULUI GENERAL.  
 \* DIMENSIUNILE NU SE MĂSOARĂ DIRECT PE DESEN.

Informațiile conținute în acest document este proprietatea "S.C. GETRIX S.A. CRAIOVA" și nu poate fi copiată sau utilizată în alt scop decât cel pentru care a fost elaborată (parțial sau în întreg).